



一般社団法人 山口県作業療法士会

No.340

# それっちゃやまぐち



それっちゃデジタル版

巻頭言	.....	2
研修会案内	.....	3
部局・委員会	.....	4
事務局より	.....	5
しっちょる	.....	7
編集後記	.....	9

# 巻頭言

## 敬愛専心 ～29年の歴史に幕～



所属 JCHO 徳山中央病院  
氏名 鈴木 健朗

JCHO 徳山中央病院附属介護老人保健施設(前セラヴィ徳山)は、平成 7 年に旧徳山市で初の老健施設としてサービスを開始して参りましたが、諸般の理由により、令和 6 年 6 月末で閉所する事になりました。附属老健は、敬愛専心(人を敬い愛を持って施設サービスに専念する)を基本理念に地域に根ざした施設づくりに取り組み、病院からご自宅に繋ぐ中間施設としての役割に留まらず、地域の方々が住み慣れた地域で生活が続けられるように支援する地域支援事業など介護保険制度の歩みと共に、ご利用者やそのご家族、地域の方々、医療・介護関係者、行政の方など多くの方からのご支援を賜りながら周南圏域の中核施設としての役割を果たせたのではないかと感じております。

私自身、平成 12 年に作業療法士となり 5 年間の病院勤務を経て、平成 17 年に附属老健に入職し、多くの方々に支えられ、多くの仲間たちと力を合わせて成長してきました。附属老健の存在は、私の作業療法士としての基礎を築いてくれたと言っても過言ではありません。附属老健の幕が閉じて、敬愛専心や「セラヴィ」の言葉は、私の心の支えになり続けると思いながら、感謝するばかりです。

前施設名のセラヴィ徳山の「セラヴィ」はフランス語で「それが人生」という意味を表し良い事やそうでない事の両方に対して、前向きな気持ちを表現する言葉だそうです。施設名に採用された背景には、「病気や怪我で日々の生活に困難が生じて、前向きに人生を歩もう。」という意味が込められていると伺いました。その言葉と同じ様に日々を前向きに頑張っていらっしゃるご利用者から勇気や希望を頂いてきました。

作業療法は、人の生活や人生の再建に携わる事を役割としておりますので、敬愛専心や「セラヴィ」という言葉は、私たち作業療法士を形容する言葉の一つではないかと感じております。

この巻頭言が皆様のお手元に届く頃は、新年度が始まり新たな生活環境に挑戦されている時期だと思います。まずは、頑張っているご自身に、次に家族、友人、先輩などに敬愛し、「セラヴィ」精神を明日への活力にして頂ければと思っております。

# 研修会案内

## 他団体主催の研修会案内

### 【第10回 維新リハビリテーション研究会 開催のお知らせ】

平素より当研究会にご支援頂きまして誠にありがとうございます。  
第10回 維新リハビリテーション研究会を下記の通り実施致します。要項をご一読のうえ、下記 QR コードより参加案内希望のご登録をお願い致します。ご登録頂きましたアドレスに当日の案内をお送りいたします。前回までの募集にてご連絡を頂いた先生は、ご登録は不要です。

#### 記

1. 日 時：2024年5月15日（水） 18:30 から 20:00
2. 開催形式：Web（ZOOM）
3. 参加費：無料
4. 生涯教育：日本作業療法士会 基礎ポイント1ポイント
5. 内 容：脳神経外科 各論：高次脳機能障害学～総論～  
整形外科 各論：手指の解剖
6. 講 師：森脇 善幸：みなくるはうす下松  
認定作業療法士  
梶田 芳徳：済生会下関総合病院  
認定作業療法士，認定ハンドセラピスト，骨粗鬆症マネージャー
7. 注意点
  - ① 参加証明書配布のためインターネット環境下の PC で参加をお願いします。
  - ② 1名につき1つのアドレスでご登録下さい。
  - ③ 病院，施設などのアドレスは避け，個人のメールアドレスをご登録ください。
  - ④ 複数人での視聴は可能ですが，ポイントはご登録のアドレスの方のみとなります。
  - ⑤ 講義中に提示したスライドなどの資料配布はありません。
8. 問い合わせ先  
維新リハビリテーション研究会 森脇 善幸（もりわき よしゆき）  
メールアドレス：[ishin.rehabili@gmail.com](mailto:ishin.rehabili@gmail.com)



# 部局・委員会より

## 【機関誌発行委員会からのお知らせ】

第34回山口県作業療法学会の機関誌につきましては、山口県作業療法士会のホームページにある学会誌より閲覧できる予定です。閲覧する上でパスワードが必要となり、5月以降に配布される会員証（県士会費納入後）に1年間有効なパスワードを記載しています。そのため、**5月以降の会員証配布後より閲覧が可能となる予定です。**また、山口県作業療法士会 設立40周年記念講演会の記念誌も同様のパスワードで閲覧可能となる予定です。ご迷惑をおかけしますが、よろしくお願いいたします。

### 山口県OT協会 HPから学会誌が閲覧できます

1. 下記 HP より  の学会誌に入り
2. パスワードを入力  
(パスワードは5月以降配布の会員証に記載予定)



お問い合わせは下記までご連絡ください。  
 機関誌発行委員会 mail: yotkikanssi@gmail.com

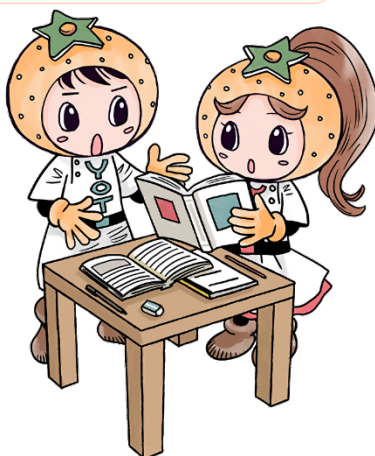

# 事務局より

## 【2024年度 定期総会のおしらせ】

# 2024年5月19日(日)

山口県作業療法士会定期総会を開催いたします。

今年度は昨年同様、対面+オンラインのハイブリッド開催を予定しております。  
既にお手元に議案書と議決権行使書が届いていると思います。  
内容をご確認の上5月10日までに書類の提出をお願いします。  
皆が顔をあわせ、県士会の活動を直接お伝え出来る貴重な機会です。  
ぜひご参加ください。なお、令和6年度新入会員の方には入会説明等がありますので、  
会場にご参加いただけますようお願いいたします。

### < 日程 >

9:20~9:50	受付 (定足数確認のため9:50までに受付を済ませてください)
10:00~11:00	定期総会
11:15~12:30	新入会者入会説明会・士会説明会・交流会

**場所：山口県健康づくりセンター**

(山口市吉敷下東3丁目1-1)

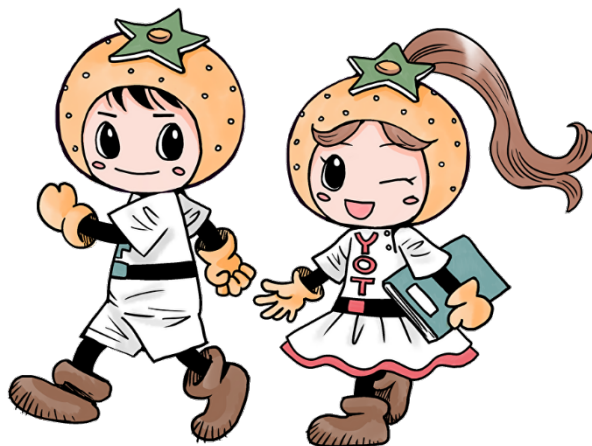

## 着文書

(R6.3.8~R6.4.12)

<他県士会ニュース>

- 愛知県 ニュースNo191号
- 山梨県 ニュース第114号
- 北海道 ニュースNo172
- 東京都 ニュースNo215
- 高知県 ニュースNo147
- 石川県 ニュース第130号
- 神奈川県 ニュースNo226
- 茨城県 広報誌 OT いばらき 3月号

<冊子・パンフ等>

- ・北海道作業療法士会  
作業療法の実践と科学 vol5
- ・北海道作業療法士会 北海道作業療法白書
- ・認知症の人と家族の会 ぼ〜れば〜れNo524  
山口県支部版 第92.93号
- ・山口県健康福祉部長寿社会課 第5回山口県認知症カフェサミット報告書
- ・山口県理学療法士会 50周年記念誌
- ・日本理学療法士協会日本作業療法士協会令和5年度地域保健総合推進事業報告書と手引き
- ・山口県健康福祉部 第八次やまぐち高齢者プラン
- ・青森県作業療法士会 青森県作業療法研究 第32巻第1号

## 施設情報

<新規施設>

(宇部小野田地区)

リハビリステップげんき

〒755-0014 山口県宇部市末広町1-13

TEL:0836-33-6220 FAX:0836-33-7149

(周南地区)

介護保険施設 なでしこ

〒742-1102 山口県熊毛郡平生町平生村865番地

TEL:0820-57-3800 FAX:0820-56-8181

かとう整形外科クリニック

〒744-0075 山口県下松市瑞穂町1丁目7番24号

TEL:0833-48-8155 FAX:0833-48-92825

特別養護老人ホームつづみ園

〒745-0827 山口県周南市瀬戸見町12-30

TEL:0834-28-2880

(岩国地区)

周防大島町社協東和・橘地域福祉活動センター

〒742-2806 山口県大島郡周防大島町西安下庄

3920-21 たちばなケアプラザ内

TEL:0820-77-0190 FAX:082-77-225

岩国市岩国第一地域包括支援センター

〒741-0071 山口県岩国市牛野谷町2丁目12-38

TEL:0827-34-1577 FAX:0827-34-1578

<不在籍施設>

(山口地区)

- ・柴田病院
- ・防府保養院
- ・訪問看護ステーション ふれんず  
(宇部小野田地区)
- ・村重医院  
(下関地区)
- ・光風園病院訪問看護ステーション
- ・特定医療法人茜会 夢の里  
(岩国地区)
- ・周防大島町社協居宅介護支援事業所
- ・独立行政法人 国立病院機構  
岩国医療センター

## 財務より

会費の納入をされた方には、1年間有効の県士会の会員証を発行いたします。会員証がお手元に届くまでは振込受領証を必ず保管してください。会員証は、総会時にお渡しもしくは、5月末に郵送いたします。振込済みの方で会員証が届かない方は事務局までご連絡ください。

正会員の方へ 2024年度の会費振込用紙をお届けしております。各コンビニから振込みができる振込用紙となっております。(郵便局では使用不可)8,100円の額面となっておりますが、年会費8,000円にコンビニの振込手数料100円を含めた8,100円ですので、郵便局からお振込の方は指定の振込用紙に金額8,000円と記入し振り込んでください。また、2023年度会費未納の方には合算して請求させていただいています。お振込みがまだの方は、早急のお支払いをお願いします。

4月末日以降にお振込みの場合は、会員証発行に時間がかかる場合があります。会員証が届くまでは払込受領証を必ず保管しておいて下さい。

コンビニ用振込用紙を紛失された方は、郵便局に振込用紙がありますので、会員氏名・OT協会会員番号を記入し、年会費(¥8,000)を下記まで振り込んでください。

郵便振替口座

口座番号：01590-5-11556

加入者名：山口県作業療法士会

ゆうちょ銀行

一五九店 当座預金 0011556

加入者：山口県作業療法士会

お問い合わせ先：山口県作業療法士会事務局  
TEL：083-920-0171

\*職場の異動などがある場合、振込用紙に変更事項の記入だけでは会員データが更新されません。異動届の提出をお願いします(県士会のホームページからも変更出来ます)

話のネタの  
豆知識!

# しっちよる？



\*皆様、いかがお過ごしでしょうか？

日々の利用者様との関わりの中で、よく「年を取ると時間がたつのが早いからねえ」「一日があつというまよ」等との話をよく耳にします。

その、年を取るにつれて時間が経つ事が早く感じる現象 について、実は名前があるそうです。

それは、「ジャネの法則」です。

フランスの心理学者ピエール・ジャネが提唱したもので、主観的に記憶される年月の長さは、年少者にはより長く、年長者にはより短く感じられるというものを心理学的に説明したものだそうです。

さて、日々の暮らしの中で、こういう現象よくあるけど…名前がついているのだろうか…と思返せるものがあるでしょうか？

その中でもいくつか「あの現象」に名前がついているものがあり、調べてみました。



- ・触るなど言われているのにどうしても触りたくなってしまう現象【カリギュラ効果】
- ・限定品や、売り切れたものが欲しくなる【リアクタンス理論】
- ・人ごみの中でも自分に関する事はなぜか聞こえてしまう【カクテルパーティ効果】
- ・眠っているときにビクッとする【ジャーキング】
- ・本屋に行くとトイレに行きたくなる【青木まりこ現象】
- ・一度、投資すると引くに引けなくなる【コンコルド効果】
- ・名前が出そうで出ない現象：【TOT現象 Tip of the tongue 舌尖現象】
- ・同じ漢字をずっと見ていると、別のものに見える【ゲシュタルト崩壊】

作業療法作業療法作業療法作業療法作業療法作業療法作業療法作業療法  
作業療法作業療法作業療法作業療法作業療法作業療法作業療法作業療法

他にも様々あります。生活の中で少し意識してみると面白いかもしれません、是非！



## 教育サービス向上につき教員を積極採用中！

未来の作業療法士を養成する学科教員を募集しています。

臨床での経験を活かして、「教育」で一緒に医療を支えませんか？



勤務場所 山口県宇部市西宇部南四丁目11番1号（JR宇部駅より徒歩3分）

業務内容 作業療法学科における学生教育・指導・広報等

学 科 作業療法学科 定員20名（4年制）

資 格 作業療法士の資格取得後、臨床経験5年以上の方

待 遇 経験等を考慮し、当校規定により優遇いたします。

※作業療法養成校専任教員経験者、専任教員養成講習会修了者等を優遇

応募方法 履歴書（自筆、写真添付）を本校までご送付ください※なお、応募書類は返却いたしません

専門学校 YICリハビリテーション大学校

〒759-0208 山口県宇部市西宇部南四丁目11番1号 ☎0836-45-1000

<https://www.yic.ac.jp/rh/>

Meil:rh@yic.ac.jp





## 記事の掲載依頼について

☆ 原稿締め切り日は定例で毎月第2日曜日としております。(変更の場合あり)  
 次回6月号 (No. 341) は令和6年5月12日が締め切りで、発行日は令和6年6月4日頃です。  
 記事掲載希望の方は下記 E-MAIL アドレスへ送ってください。

E-MAIL : [yot\\_news@hotmail.co.jp](mailto:yot_news@hotmail.co.jp)

(書式は Word、フォントは明朝 10. 5P 英数字は半角でお願いします。)

\* 編集の都合上、レイアウト等一部変更させて頂くことがあります。ご了承ください。

☆ ニュースに対するご意見、ご感想をお待ちしています。

< 県士会ニュース編集委員会 > 編集委員長 : YIC リハビリテーション大学校 石丸 拓也  
 (TEL) 0836-45-1000 (FAX) 0836-45-1010



山口県作業療法士会  
LINE 公式アカウント



山口県作業療法士会  
公式 Instagram



それっっちゃデジタル版

### 【編集後記】

今月は我が子の運動会が予定されています。あつという間に一年経ったんだなあつと思いながら、去年の運動会を振り返ってみると・・・天気は曇り。ただ私の出た親の競技の時のみピンポイントで雨降り。

今年はいい天気で迎えられることを祈るばかりの日々です。



文責 : 鍵本



月1回発行

- 発行 : 山口県作業療法士会 ニュース編集委員会
- 編集担当 : 石丸 拓也 (専門学校 YIC リハビリテーション大学校)
- 山本 隆次 (医療法人 愛の会 光風園病院)
- 吉長 卓真 (医療法人社団 宇部興産中央病院)
- 鍵本 州英 (介護老人保健施設 寿光園)
- 岡本 春奈 (リハビリデイサービスプラスワン)

- 印刷所 : 社会福祉法人山口県コロニー協会経営 ワークショップ・山口 コロニー印刷

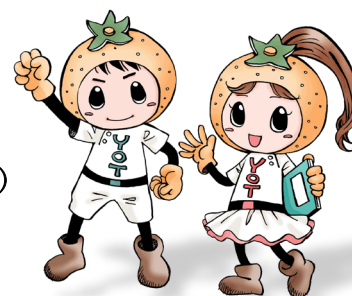

《一般社団法人 山口県作業療法士会 事務局》

〒753-0851 山口県山口市黒川 2572-1 メゾン西京 103

事務 児玉・岡崎 (Tel/Fax : 083-920-0171 Mail : [ymgc-ot@ymgcot.onmicrosoft.com](mailto:ymgc-ot@ymgcot.onmicrosoft.com))

Web : <http://www.y-ot.jp/>

